

# E

|   |  |            |                  |
|---|--|------------|------------------|
| EBERH   |  |            |                  |
| ECONOMU Alexandra, elevă 17 ani                           |  |            |                  |
| ECONOMU Ileana, soră, 15 ani                              |  |            |                  |
| ECONOMU soț și soție, inginer                             |  |            |                  |
| ECSTEIN Francisc, n. 1900, expeditor                      |  |            |                  |
| EDIP, hoga la geamia din Parcul Carol                     |  |            |                  |
| EDU Radu n. 1909, funcționar                              |  |            |                  |
| EFTIMIE Călin, n. 1894 la Aprozi Oltenița                 |  |            |                  |
| EFTIMIE Gheorghe, n. 1898                                 |  |            |                  |
| EFTIMIE Vasile  |  |            |                  |
| EFTIMIU Constantin, n. 1893, general - ministru           |  |            |                  |
| EFTIMIU Gheorghe, elev din Tr. Severin, partizan          |  |            |                  |
| EFTIMIU Gheorghe, țăran din Babdag                        |  |            |                  |
| EFTIMIU, colonel  |  |            |                  |
| EGUNOVA Tatiana, artistă - operă                          |  |            |                  |
| EILLERT Elisabeta, n. 1930, muncitoare                    |  |            |                  |
| EITEL Adolf, n. 1877, medic                               |  |            |                  |
| ELEFTERESCU Mircea, n. 1893, colonel                      |  |            |                  |
| EHLINGHER Maria   |  |            |                  |
| ELIADE Mihail, n. 1911, colonel                           |  |            |                  |
| EMILIAN Marcel, n. 1911, actor                            |  |            |                  |
| EMIN Nihai, n. 1928                                       |  |            |                  |
| ENACHE C. Gheorghe, n. 21.02.1923 Craiova, țăran          |  |            |                  |
| ENACHE Gheorghe, din Dobrogea                             |  |            |                  |
| ENACHE Gheorghe, n. 1907, țăran,                          |  |            |                  |
| ENACHE S. Teodor, n. 27.01.1909 București, funcționar     |  |            |                  |
| ENACHE, din Banat, țăran                                  |  |            |                  |
| ENACOVICI Vladimir, student                               |  |            |                  |
| ENAN, hoga din Muratian - Constanța                       |  |            |                  |
| ENĂCHESCU Stere, n. 3.03.1899, funcționar                 |  |            |                  |
| ENĂCHESCU Victor, student, din Teișani                    |  |            |                  |
| ENCEA Victor, n. 1927 la Calafat, elev                    |  |            |                  |
| ENCIOIU Constantin, din Calafat                           |  |            |                  |
| ENCIOIU I. Ion, n. 21.09.1891 Calafat, comerciant         |  |            |                  |
| ENCULESCU, din Oltenia                                    |  |            |                  |
| ENCULESCU, maior inginer                                  |  |            |                  |
| ENE C. Minea, n. 26.07.1897, căruțaș Ploiești             |  |            |                  |
| ENE Grigore   |  |            |                  |
| ENE Ioana, din com. Ștefan cel Mare - Teleorman           |  |            |                  |
| ENE Minia Mihai, n. 1897, comerciant                      |  |            |                  |
| ENE Nicolae, cercetător                                   |  |            |                  |
| ENE V. Ștefan, n. 24.11.1932 Bărbulești Uzriceni, țăran   |  |            |                  |
| ENE Veta  |  |            |                  |
| ENEA Ion, din Verindin, țăran                             |  |            |                  |
| ENEA V. Dumitru, n. 16.10.1898, țăran Tg. Frumos          |  |            |                  |
| ENESCU Aron, n. 1880, tâmplar din Mătau - Muscel          |  |            |                  |
| ENESCU Ioan, n. 1896 la Iași, țăran                       |  |            |                  |
| ENESCU Ion, arestat la 80 de ani, în 1948                 |  |            |                  |
| ENESCU Mihai, n. 1903, preot din Valea Românești          |  |            |                  |
| ENESCU N. Ion, n. 12.08.1896 Iași, muncitor               |  |            |                  |
| ENI Petre, din Șelemet-Basarabia, arestat în 1944, închis |  |            |                  |
| ENULESCU Constantin, șofer                                |  |            |                  |
| ENULESU, general  |  |            |                  |
| EPROV Vladimir, rezistent din Basarabia                   |  |            |                  |
| EPURE R. Diamandi, n. 12.05.1884 Serdaru, București       |  |            |                  |
| mort  |  |            |                  |
| împușcată de sârbi  |  | 1963       | Gherla           |
| împușcată de sârbi  |  | 01.1950    | pe frontieră     |
| împușcat cu toată familia                                 |  | 01.1950    | pe frontieră     |
| omorât în anchetă   |  | 01.1950    | Iugoslavia       |
| mort  |  | 29.03.1954 | -----            |
| mort  |  | 1958       | Pitești          |
| mort  |  | 1950       | Aiud             |
| mort  |  | 07.02.1953 | Galaji           |
| mort  |  | 1959       | -----            |
| mort  |  | 1960       | Gherla           |
| mort  |  | 19.09.1950 | Aiud             |
| împușcat  |  | 30.03.1950 | Izverna          |
| mort  |  | 1955       | Aiud             |
| mort  |  | -----      | în temniță       |
| moartă în anchetă   |  | 1959       | Uranus           |
| moartă  |  | 04.06.1954 | Pitești          |
| omorât în anchetă   |  | 1950       | -----            |
| mort  |  | 1953       | Aiud             |
| moartă  |  | -----      | închisă          |
| executat  |  | 13.12.1949 | Jilava           |
| executat  |  | 13.12.1949 | Jilava           |
| mort  |  | 1969       | -----            |
| mort  |  | 7.07.1952  | col. Poarta Albi |
| împușcat  |  | 10.03.1950 | Timișoara        |
| mort  |  | 1959       | Aiud             |
| mort  |  | 20.06.1952 | col.5 Culme      |
| mort  |  | 1952       | Aiud             |
| omorât în reeducare                                       |  | 1950       | Pitești          |
| mort  |  | -----      | Aiud             |
| omorât în anchetă   |  | 17.02.1951 | Constanța        |
| împușcat de ruși  |  | 1945       |                  |
| mort  |  | 19.08.1950 | Văcărești        |
| mort  |  |            | Târgșor          |
| mort  |  |            | col. Poarta Albi |
| omorât în celulă  |  | 6.11.1952  | Aiud             |
| mort  |  | 1980       | Aiud             |
| mort  |  | 9.04.1953  | col. Mădă        |
| asasinat de NKVD, în                                      |  | 07.1941    | Chișinău         |
| groapa comună   |  |            |                  |
| împușcată   |  | 09.09.1944 | În sat           |
| mort  |  | 07.03.1953 | în detenție      |
| mort  |  | -----      | Aiud             |
| mort  |  | 17.10.1952 | col.5 Culme      |
| moartă  |  | -----      | închisă          |
| mort în luptă   |  | 1949       | Semenic          |
| mort  |  | 9.02.1953  | col. Mădă        |
| mort  |  | 11.11.1951 | Gherla           |
| mort împușcat detenție                                    |  | -----      | Cap Mădă         |
| mort  |  | 02.06.1949 | Sighet           |
| mort  |  | 1959       | Aiud             |
| mort  |  | 15.10.1952 | col. Km 4        |
| mort  |  | 1944       | Tighina          |
| împușcat de ruși  |  | 18.01.1945 | București        |
| împușcat  |  | 13.12.1949 | Jilava           |
| împușcat de NKVD  |  | -----      | Chișinău         |
| mort  |  | 10.10.1952 | Poarta Albi      |

ERDEI Ludovic, n. 1885

ERDEY Francisc, n. 1906 la Sărmășag - Bihor

ERDODI S. Alexandru, n. 10.07.1896 Oradea, fabricant

ERIMESCU Pantelimon, partizan

EROS Tiberiu, n. 1907

ERVES Carol, n. 1914, sticlar

ESCHINOZI Lazăr, n. 1.05.1902 Craiova, șofer

mort  
mort  
mort  
ucis în luptă  
mort  
executat  
mort

1955 -----  
11.08.1952 în detenție  
05.09.1952 col. Poarta Albă  
08.02.1949 Semenice  
1959 -----  
21.02.1951 -----  
12.02.1953 col. 927 5 Culme

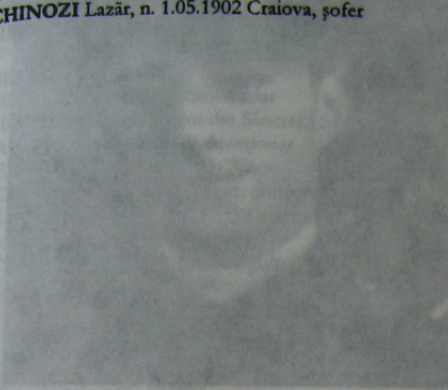

Ștefan Nădăștar

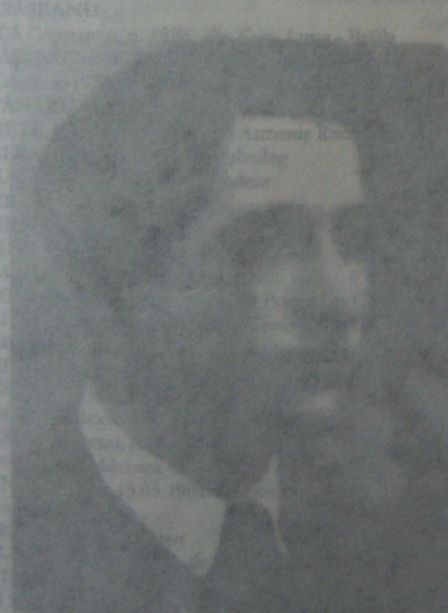

Ștefan Nădăștar

Ștefan Nădăștar  
1948  
04.1960  
31.01.1951  
1961

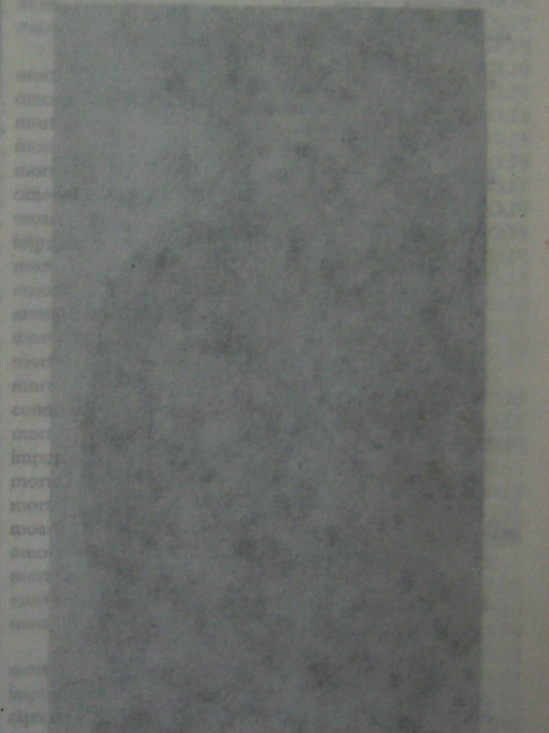

Ștefan Nădăștar  
1951  
1952  
1953  
1954  
1955  
1956  
1957  
1958  
1959  
1960  
1961  
1962  
1963  
1964  
1965  
1966  
1967  
1968  
1969  
1970  
1971  
1972  
1973  
1974  
1975  
1976  
1977  
1978  
1979  
1980  
1981  
1982  
1983  
1984  
1985  
1986  
1987  
1988  
1989  
1990  
1991  
1992  
1993  
1994  
1995  
1996  
1997  
1998  
1999  
2000  
2001  
2002  
2003  
2004  
2005  
2006  
2007  
2008  
2009  
2010  
2011  
2012  
2013  
2014  
2015  
2016  
2017  
2018  
2019  
2020  
2021  
2022  
2023  
2024  
2025





**Elefterescu Mircea**



**Emilian Marcel**



**Encioiu Mircea**



## F

|  |                        |            |                |
|--|------------------------|------------|----------------|
| FABRITIUS Gustav - Adolf, n. 1912  | mort                   | 1950       | -----          |
| FACIU N. Nicolae, n. 1901  | mort                   | 1960       | Gherla         |
| FALIBOGA Ion, n. 1905, învățător din Tg. Mureș                             | mort                   | 1963       | Gherla         |
| FANEA Ion, ofițer  | omorît în anchetă      | -----      | securitate     |
| FANEA Iosif, n. 1925, muncitor sticlăr                                     | mort                   | 1948       | Aiud           |
| FANEA Victor, n. 1919, preot din Sâncraia - Satu Mare                      | mort                   | 04.1960    | Salcia         |
| FARAGO Alexandru, n. 1879, funcționar                                      | mort                   | 31.01.1953 | în detenție    |
| FARCANE Gheorghe, țaran din Bihor  | mort                   | 1961       | Gherla         |
| FARCAȘ Anton, n. 1899, din Arad, plutonier                                 | mort                   | 1947       | Aiud           |
| FARCAȘ A. Manole, n. 3.056.1903 Cîmpeni-Surduc Hunedoara, țaran            | mort                   | 2.11.1951  | col. Peninsula |
| FARCAȘ C. Ioan, n. 6.02.1925, Marghita Bihor, muncitor                     | mort                   | 22.03.1953 | Poarta Albă    |
| FARCAȘ Ion, cantor   | omorât de securitate   | 03.1949    | Faraoani       |
| FARCAȘ Ladislau, n. 1893   | mort                   | 1957       | -----          |
| FARCAȘ Manole, n. 3.05.1903 la Cămpeni                                     | mort                   | 02.11.1951 | Peninsula      |
| FARCAȘ P. Iosif, n. 3.03.1900 Budai-Marghita Bihor                         | mort                   | 13.03.1953 | Poarta Albă    |
| FARCAȘ Reta, n. 1926, casnică  | omorită în anchetă     | 1955       | Văcărești      |
| FASOLA Steriana, n. 1899, Cădăvinești - Iași                               | moartă                 | 13.03.1953 | Galăț          |
| FAUR Ion, țaran  | împușcat în revoltă    | 11.08.1949 | Somesches      |
| FAUR Nicodin, n. 1906, țaran   | mort                   | 21.06.1958 | Galăț          |
| FAZAL Negip, din Tătaru - Constanța  | omorît                 | 21.10.1958 | Constanța      |
| FĂGARĂȘEANU  | arestat în 1952, mort  | -----      | în temniță     |
| FĂNICĂ Constantin, n. 1890, din Cotu Lung - Brăila                         | mort                   | 1947       | Aiud           |
| FĂRCĂȘANU Ion, n. 1896, Fischelia - Vâlcea, avocat                         | mort                   | -----      | Jilava         |
| FĂT Casian, n. 1912, din Finiș - Beiuș, țaran                              | mort                   | 1954       | Gherla         |
| FĂNTĂNARU Alexandru, n. 1895, avocat                                       | condamnat pt. complot  | 01.09.1958 | Jilava         |
| FECHETE A. Bela, n. 23.04.1893 Armeniș Racoși-Brasov                       | mort                   | 4.03.1953  | Poarta Albă    |
| FEDELEANU Nicolae, din lot Babadag   | împușcat la securitate | 1949       | Constanța      |
| FEDIUC Nicolae, din Rădăuți, student                                       | mort                   | 30.07.1952 | Tg. Ocna       |
| FEHER Grigore, n. 1902   | mort                   | 1963       | -----          |
| FEHERDI Margareta, n. 1900   | moartă                 | 1960       | Miercurea Ciuc |
| FELCIUC Toader, n. 1912, țaran   | omorît în anchetă      | 1953       | -----          |
| FELEA Ilarion, n. 1903, din Arad, preot                                    | mort                   | 18.09.1961 | Aiud           |
| FELEGGHI M. Nicolae, n. 12.04.1909 Porumbel-Odorhei                        | mort                   | 20.03.1953 | Poarta Albă    |
| FELIU N. Gheorghe, n. 28.07.1894 Timișești Bacău, contabil Bacău           | mort                   | 07.05.1953 | col. Midia     |
| FENECHIU I. Gheorghe   | mort                   | 1961       | Gherla         |
| FENESAN Enache, din Mehadia  | împușcat de ruși       | 1945       | Mehadia        |
| FEODOROV Alexandru Victor, scenograf                                       | răpit de NKVD          | 08.02.1948 | Kemerovsch     |
| FERARU I. Dumitru, n. 10.09.1905 Mileanca-Darabani Suceava, țaran Mileanca | mort                   | 16.02.1953 | Poarta Albă    |
| FERENȚ L. Ion, n. 15.05.1901 Bistricioara-Neamț Bacău, țaran Râșnov Neamț  | mort                   | 15.12.1952 | Lagărul Galesu |
| FERMÔ Iosif n. 1879, ziarist   | mort                   | 06.07.1953 | Aiud           |
| FIGULI Tomas, din Slimnic, de 46 de ani, ridicat 15.01.1945                | mort                   | -----      | în URSS        |
| FIAT Teodor, n. 1907, miner  | mort                   | 18.07.1950 | Gherla         |
| FICIU N. Nicolae   | mort                   | 1959       | Gherla         |
| FIERARU Ion  | mort                   | 1962       | Gherla         |
| FILDERMAN Iosif, inginer   | omorât în reeducare    | 1951       | Gherla         |
| FILIMONESCU D. Romulus, n. 1889  | mort                   | 1959       | Gherla         |
| FILIP Ștefan, n. 1893  | mort                   | 1959       | -----          |
| FILIP A. Mihai, n. 19.09.1904 Sanislau Baia Mare, măcelar Oradea           | mort                   | 18.01.1953 | col.5 Culme    |
| FILIP din Brătești - Iași, preot   | omorît în anchetă sec. | 1952       | Bacău          |
| FILIP Dincă, pastor baptist  | omorît de securitate   | 1977       | Ploiești       |
| FILIP Ion, n. 1904, din Constanța, învățător                               | împușcat               | 10.03.1950 | Timișoara      |



|  |                                 |            |                             |
|--|---------------------------------|------------|-----------------------------|
| FILIP Nicolae, din Baia Mare, preot  | mort                            |            | in temnița                  |
| FILIP, soția lui Filip Ion   | s-a sinucis                     | 1964       | Constanța                   |
| FILIPAȘCU G. Alexandru, n. 20.02.1902 Petrovișeul Baia Mare, profesor Cluj | mort                            | 20.12.1952 | col. Peninsula              |
| FILIPESCU Aldea, inginer Teleajen  | mort                            | 1959       | Gherla                      |
| FILIPESCU Andrei, inginer din Roșiori de Vede                              | mort                            |            | Gherla                      |
| FILIPESCU Ene-Gheorghe, cismar de lux, n. 1883                             | mort                            | 21.08.1952 | Tg. Ocna                    |
| FILIPESCU Vasile   | mort                            | 1952       | Gherla                      |
| FILIPESCU, din Cetatea Albă, avocat  | mort                            |            | închis                      |
| FILIPOVICI Milca, din Liupcova   | moartă, D. Ob.                  |            | Ezeru                       |
| FILU Gheorghe, din Vișoara - Constanța                                     | executat                        | 12.1949    | Constanța                   |
| FINȚESCU Alexandru, n. 1881  | mort                            | 1951       |                             |
| FIRICĂ Gh. Haralambie, n.11.04.1897, comisar București                     | mort                            | 10.02.1953 | col. Midia                  |
| FIRON Marin, n. 1912, frizer   | executat                        | 21.02.1951 |                             |
| FISCH Ion, din Tmișoara, avocatul Episcopiei                               | mort                            | 1962       | Popa - Șapcă                |
| FLĂMĂNDU Teodor, n. 1924, Drumul Bărgăului                                 | mort                            | 15.12.1951 | Canal                       |
| FLENCHES Gheorghe, funcționar din Câmpina                                  | mort                            | 1960       | Aiud                        |
| FLENCHES, țaran din Călinești - Muscel                                     | mort                            |            | in temnița                  |
| FLOCEA, din Mânăst. Humor  | împușcat în luptă de sec.       | 1950       | Stulpicani                  |
| FLOCOSU Pantelimon, din Pojgogeni - Gorj                                   | condamnat 8 ani, mort           |            | închis                      |
| FLOHR I. David, n. 4.09.1904 Suceava, avocat București                     | mort                            | 29.11.1952 | col.5 Culme                 |
| FLONDOR, fiu guvernator Bucovina   | mort                            |            | închis                      |
| FLOREA Anton, n. 1896, Gănești, lăcătuș mecanic                            | mort                            | 29.01.1951 | Peninsula                   |
| FLOREA C. Sandu  | mort                            | 1950       | Aiud                        |
| FLOREA Eugen, din Brașov   | mort                            |            | in temnița                  |
| FLOREA Ion   | mort                            | 1962       | Gherla                      |
| FLOREA Ion Aderii  | împușcat în revoltă             | 02.08.1949 | Ucuriș - Arad               |
| FLOREA Iosif, din Sibiu, n. 1924, funcționar                               | mort                            | 1950       | Aiud                        |
| FLOREA M. Anton, n. 4.05.1896 Gănești Arad, dom. Lupeni Hunedoara          | mort                            | 29.01.1951 | Valca Neagră col. Peninsula |
| FLOREA Marin, student  | omorît în anchetă               | 1954       | M.A.I.                      |
| FLOREA Nicolae, n. 1932, Jugureni  | mort                            | 29.08.1958 | Pitești                     |
| FLOREA Traian  | împușcat                        | 1953       |                             |
| FLORESCU Ștefan, n. 1913, funcționar                                       | executat                        | 06.09.1950 |                             |
| FLORESCU Constantin  | mort                            | 1952       | Gherla                      |
| FLORESCU Constantin, n. 1920   | mort                            | 1953       | Închis                      |
| FLORESCU D. Dumitru, n. 23.07.1893, țaran Berbeni Bărlad                   | mort                            | 20.02.1953 | col. Midia                  |
| FLORESCU Puiu - Ștefan, n. 1913  | împușcat                        | 06.09.1950 | Jilava                      |
| FLORESCU Th. Ion, avocat din București                                     | mort                            | 1950       | Jilava                      |
| FLORESCU Vasile  | mort                            | 1952       | Gherla                      |
| FLORESCU, din Ploiești, inginer  | mort                            | 1960       | Strâmba                     |
| FLORUȚĂ Ion, curier, împușcat la CGM                                       | mort                            | 08.11.1945 | București                   |
| FLORICUȚĂ Gheorghe, țaran din Bihor  | mort                            |            | Gherla                      |
| FLORIN Mihai, n. 1905, Intregalde, Alba Iulia                              | împușcat fără sent.             | 05.04.1950 | Timișoara                   |
| FLORUȚĂ Ion  | împușcat în cap, București      | 08.11.1954 | Piața Palatului             |
| FLUERAȘ Ion, n. 1882, rotar, căutor al Rom.                                | omorît în reeducare             | 07.06.1953 | Gherla                      |
| FOCA Anton, comandor de marină   | omorît în anchetă               | 1950       | Brăila                      |
| FOCȘĂNEANU Petre, n. 1914, preot   | omorît în reeducare             | 17.05.1953 | Gherla                      |
| FODOR Iosif, din Timișoara, preot  | omorît la securitate            |            | Timișoara                   |
| FODOR S. Petre, n. 25.08.1908 Băgociu Sibiu, țaran                         | mort                            | 17.05.1952 | col. Cap Midia              |
| FONEA Florin, ofițer   | omorît în anchetă la securitate | 1983       | București                   |
| FORIS Ștefan, n. 1892, secretar PCR  | omorît de gen. Pintilie         | 1946       | București                   |
| FORIS, mama lui Ștefan   | omorîtă, înecată                |            | Someș                       |
| FORMATIU Mihai, student mort în reeducare                                  |                                 | 1950       | Pitești                     |
| FORTIU Gavrilă, profesor   |                                 | 1949       | Sănenii                     |
| FORTUNESCU D. Constantin, profesor din Craiova                             | împușcat la sec. Cluj           |            | Gherla                      |
| POTEA Dumitru, din Nădușita - Basarabia                                    | mort                            |            | URSS                        |
| FOTESCU B. Gh., comandor   | răpit de NKVD, mort             | 1964       | Zam                         |
| FOX Gh. Andrei, n. 24.12.1910 Reșița Hunedoara                             | mort din cauza torturilor       |            | Cap Midia                   |
| FRANCISCI I. Palfi, n. 15.04.1906 Oradea, țaran                            | mort sub mal                    | 27.03.1951 | col.5 Culme                 |
|  | mort                            | 10.03.1952 |                             |



FRANGOPOL Dumitru n. 5.05.1984 Constanța, inginer  
 FRANGULEA, din Iași, avocat  
 FRÂNCU Antonie, student  
 FRĂSINARU Dumitru, primar la Ulmeni - Buzău  
 FRĂTUCEANU, din Suceveni, țărancă  
 FRĂȚILĂ Ion, n. 12.02.1915, Chirbon Hunedoara  
 FRÂNCU Atanasie  
 FRÂNCU Nicolae, arhitect  
 FRÂNCU P. Petre, n. 11.04.1924 Târnova Reșița, muncitor  
 FRENDLER I. Filip, n. 16.10.1895, arestat în 1947  
 FRENTIU Traian, n. 1875, episcop, ctitor al României  
 FRICĂTEL Tudor, răpit de NKVD în 1946  
 FRONARU Vasile  
 FRONTUS Michael, din Mănărade-Sibiu, deportat în 1945  
 FRONIUS Horea, din Slimnic, 25 de ani, luat în 15.01.1945  
 FRONOIU C. Tudor, adversar al colectivului  
 FRUJINĂ Alexandru, țaran din Argeș  
 FRUMUȘEANU Alexandru  
 FRUMUȘEANU Emanoil, preot în Frumușeni - Gorj  
 FUDULEA Dumitru, din Comuna - Tulcea  
 FUDULEA Nicolae, n. 1908, frate  
 FUDULEA Stere, din Ceamurlia, deportat  
 FUFĂ Ștefan, tânăr, din Comuna - Tulcea  
 FUGASINI Gheorghe, n. 1894, plutonier miliție  
 FUHRMAN Alfred, din Iași, student  
 FUICU I. Nicolae, n. 9.02.1894 Dalbășești-Mehadia Severin,  
 țaran Berzovia-Reșița Severin  
 FULICEA Ion, din Brașov, muncitor  
 FUR, din Văliug - Oravița, țaran  
 FURTUNĂ Constantin, răpit în 1946 de NKVD  
 FUSS Adolf, n. 1894, doctor

|                            |            |              |
|----------------------------|------------|--------------|
| mort                       | 23.10.1952 | Cap Midia    |
| mort                       | 1960       | Periprava    |
| mort în chinurile anchetei | 1950       | Brașov       |
| mort                       | 1961       | Jilava       |
| omorită de ruși            | 01.04.1941 | Fântâna Albă |
| mort                       | 11.02.1953 | col. 5 Culme |
| mort                       | -----      | Aiud         |
| mort                       | 30.10.1953 | Baia - Spric |
| mort                       | 29.08.1952 | col.5 Culme  |
| mort                       | 1949       | Gherla       |
| mort                       | 11.07.1952 | Sighet       |
| mort                       | -----      | URSS         |
| mort                       | 1950       | Gherla       |
| mort                       | -----      | URSS         |
| mort                       | -----      | în URSS      |
| spânzurat                  | -----      | Vadul Săpat  |
| mort                       | -----      | Aiud         |
| mort                       | -----      | Aiud         |
| mort                       | 1961       | Periprava    |
| ucis în luptă              | 09.03.1949 | Babadag      |
| împușcat în închisoare     | 28.03.1952 | Constanța    |
| mort                       | 13.07.1949 | Călărași     |
| împușcat în luptă          | 04.1949    | Arnota       |
| mort                       | 17.03.1953 | în detenție  |
| omorît în reeducare        | 1950       | Pitești      |
| mort                       | 24.10.1952 | Poarta Albă  |
| -----                      | -----      | -----        |
| mort                       | 1951       | Gherla       |
| împușcat în munte          | -----      | Semenic      |
| mort                       | -----      | URSS         |
| mort                       | 30.10.1954 | în detenție  |





**Feodorov Alexandru Victor**



**Flueraș Ion**

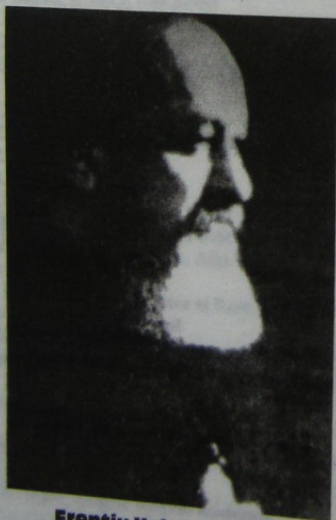

**Frențiu Valeriu Traian**

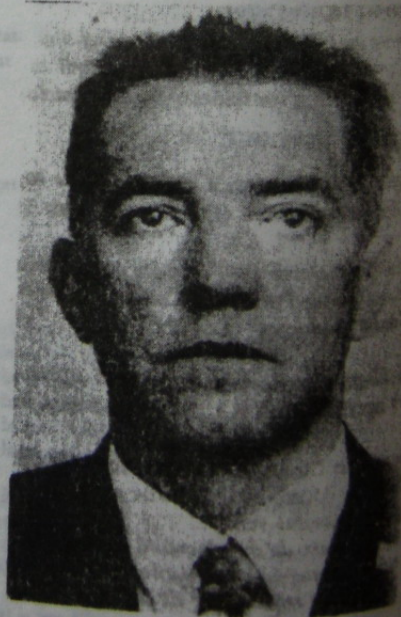

**Foriș Ștefan**